

# PUESTA EN MARCHA DEL ENLACE CON CLASSICGES 6

A continuación, se detalla el procedimiento para configurar el enlace de **Servitec Elite FALCON** con **ClassicGes**. Se aconseja efectuar primero un enlace de prueba para poder verificar su funcionamiento, ver de qué forma se exportan los datos a los diferentes ficheros de **ClassicGes**, como generar las facturas a partir de uno o más albaranes de venta, etc.

## INSTALACION CLASSICGES 6

En primer lugar, deberemos instalar **ClassicGes 6**. Para ello utilizaremos las instrucciones de instalación proporcionadas por la empresa. Tomaremos nota de las carpetas utilizadas en la instalación.

## CREACIÓN DE UNA BASE DE DATOS DE SERVITEC PARA PRUEBAS

Lo más aconsejable es realizar una copia de la base de datos de **Servitec** (archivo \*.FDB) a un fichero de pruebas, por ejemplo **STECSPRUEBA.FDB**, mediante la opción de Copiar y Pegar.

## INSTALACIÓN LA ACTUALIZACIÓN DE SERVITEC ELITE FALCON 2025

Ejecutaremos el programa de instalación del nuevo **Servitec 2025 (UpdteEliteFB2025.exe)**, en la misma carpeta en la que se encuentra el **Servitec Elite FALCON** anterior. Esto no afectará de ninguna forma a sus datos de modo que podrá trabajar normalmente y efectuar pruebas del nuevo sistema en paralelo y de forma independiente.

Ejecutaremos el programa de instalación:



En la ventana de instalación introduciremos la carpeta de **Servitec Elite FALCON**:

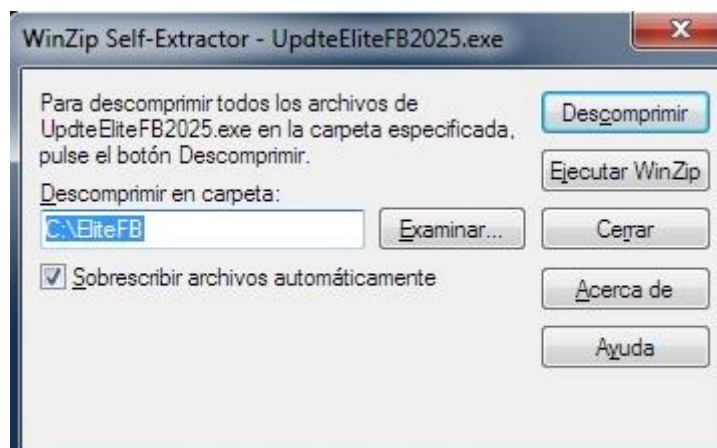

## MANUAL ENLACE SERVITEC FALCON CON CLASSIGES 6

Una vez instalada la aplicación **ClassicGes 6**, actualizaremos **Servitec Elite FALCON** con los nuevos programas y actualizaciones que puede encontrar en la página inicial de **Servitec**.

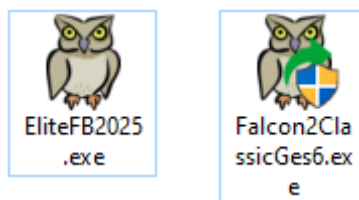

1. Ejecutaremos el programa de exportación de datos a **ClassicGes 6** para configurarlo
2. Utilizaremos la nueva versión de **Servitec Elite FALCON**.

## UTILIZACIÓN DE FALCON2CLASSIGES 6

### CONFIGURACIÓN

En primer lugar, debemos indicar donde se encuentran las bases de datos de **Servitec FALCON** y la de **ClassigGes 6**.

En el menú **Herramientas – Directorios de Datos** podremos ver los directorios de las empresas que tenemos definidas:

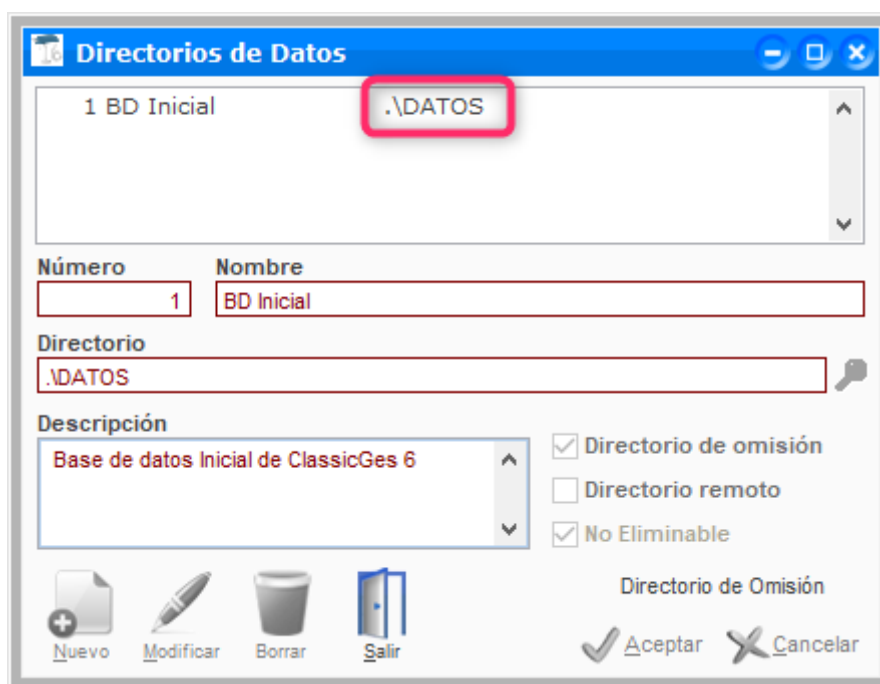

Tengamos en cuenta que es un **subdirectorio** de la carpeta de instalación del programa.

Si no la conocemos podemos seleccionar el acceso directo, pulsar el botón derecho del ratón y seleccionar la opción **Abrir la ubicación del archivo**.

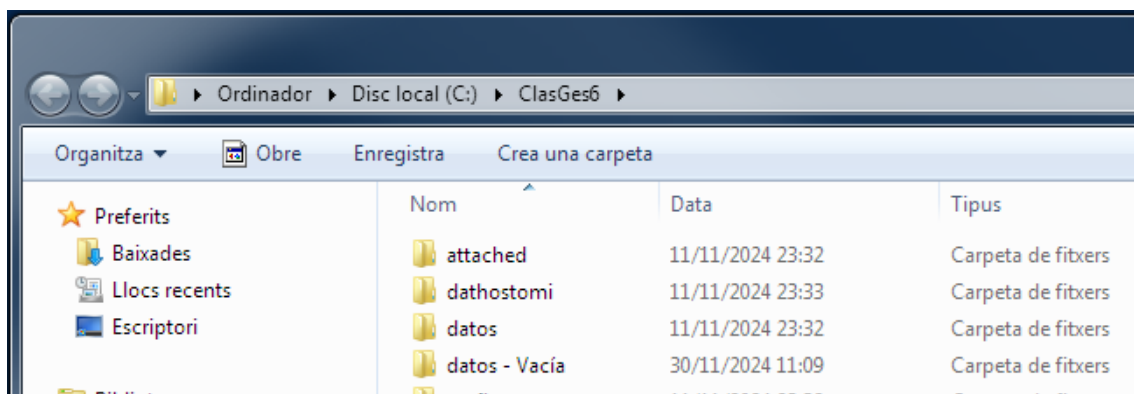
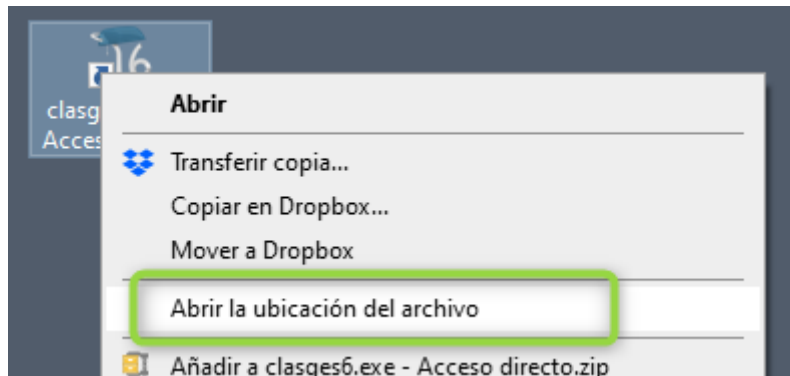

Para las pruebas es práctico copiar la carpeta (en este dato datos) y nombrarla como datos – Vacía de forma que podamos copiar los archivos originales vacíos si queremos repetir pruebas.

La carpeta de **Servitec Elite FALCON** es el subdirectorio **Maestros** de la carpeta del programa (normalmente **C:\ELITE22011\Maestros**).

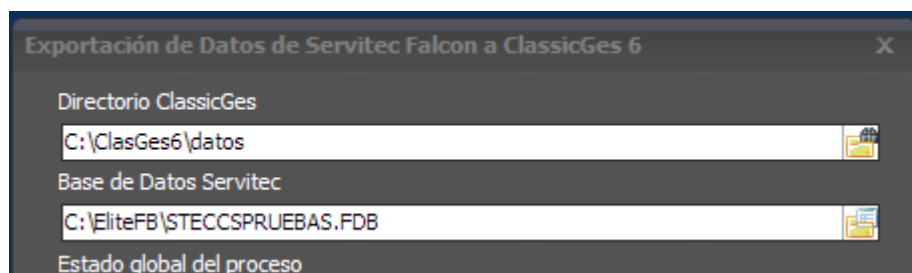

---

## PASAR NUEVOS DATOS A CLASSICGES 6

El programa exportará a **ClassicGes 6** los datos nuevos desde la última actualización. En el caso de que lo ejecutemos por primera vez los pasará todos.

Las tablas que se actualizan en **ClassicGes 6** son:

*Agencias, Comerciales, Familias, Formas, Almacenes, Artículos, Clientes, Direcciones Clientes, Proveedores, Cabeceras de Albarán y Líneas de Albarán.*

(La 1ª exportación no pasará los *Albaranes de Venta* de **Servitec Elite FALCON**.)

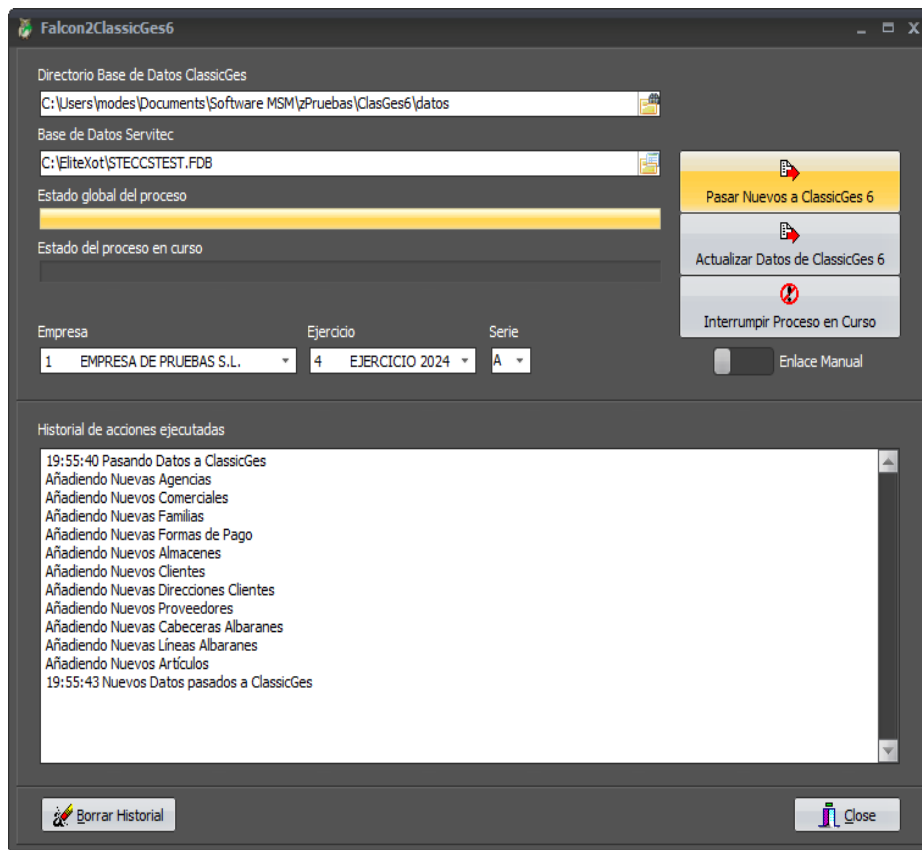

Introduciremos los datos, Empresa, Ejercicio y Serie que tengamos definidos en **ClassicGes 6**. Podemos verlos en la ventana de Albaranes.

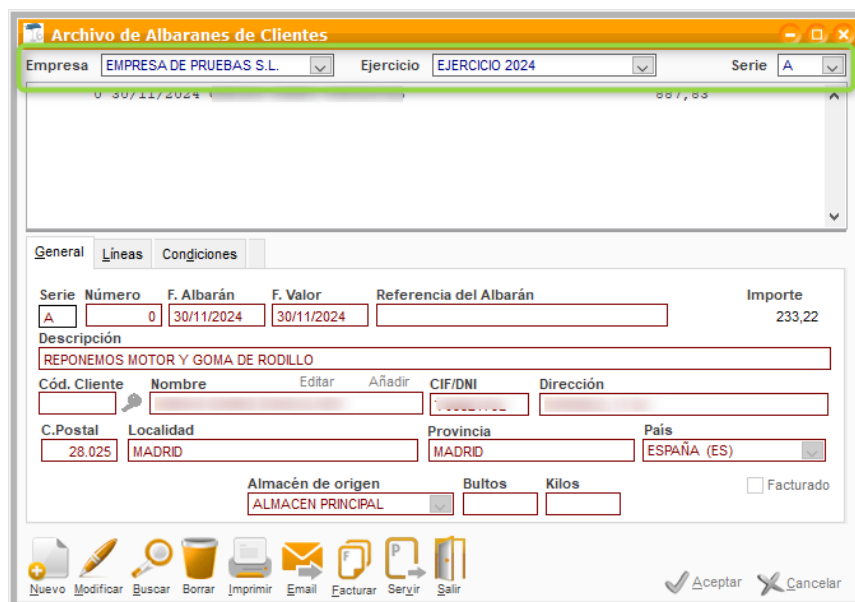

Cuando pulsemos el botón de **Pasar Datos a ClassicGes 6**, el programa nos irá indicando el estado del proceso. Tenga en cuenta que dependiendo del número de datos puede emplear bastante tiempo.

Podremos interrumpir el traspaso de datos en el momento que deseemos con el botón **Detener proceso en curso**. Cuando exportemos de nuevo continuará en el punto en que se interrumpió.

## ACTUALIZAR DATOS DE CLASSICGES 6

El programa actualizará la información de los datos pasados a **ClassicGes 6** para reflejar los cambios introducidos en **Servitec Elite FALCON**.

En este proceso no se incluyen cambios en **Albaranes de Venta** que se han exportado previamente para evitar posibles incoherencias con las facturas generadas.

Si interrumpimos el proceso de actualización, cuando lo ejecutemos de nuevo empezará desde el principio.

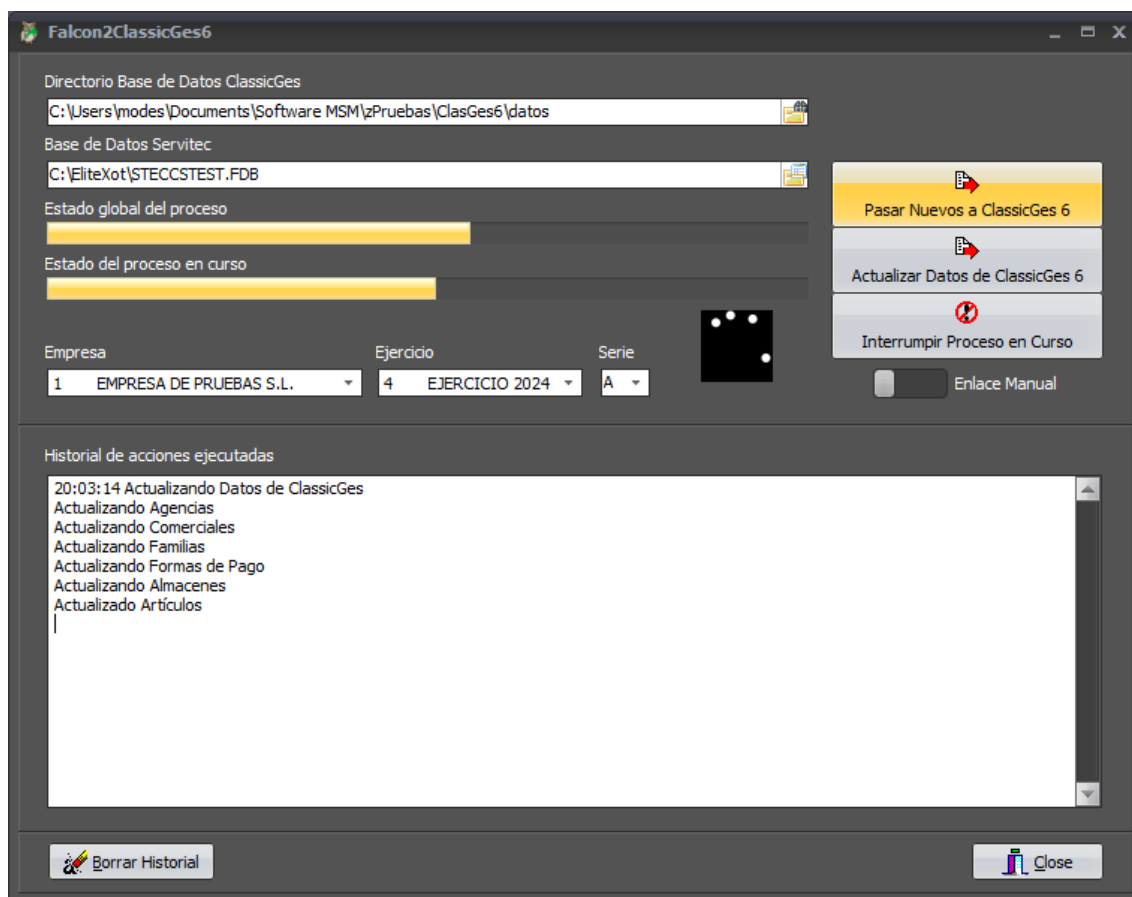

## NOVEDADES SERVITEC ELITE FALCON

**Servitec Elite FALCON** incluye una opción para desactivar la facturación interna y activar el enlace con **Classic Ges 6** y utilizar su facturación.

En **Configuración – Parámetros del Programa**, podremos activar y desactivar esta opción:

**Parámetros** [X]

Guardar Ayuda Salir

Reparaciones Presupuestos/Pedidos/Albaranes/Facturas Seguridad Varios Especiales

**Valores por defecto en Facturas de Venta**

Cuenta de ventas:

Cuenta de clientes:

Cliente de Contado:

Forma de pago:

Descuento:  Descuento P.P.:

Tipo de IVA:

Tipo de RE:

Estado de Pago Facturas:  Pagada  Pendiente

Indicar N° de Albarán:  Utilizar Dirección de Envío:

Agrupar Artículos en Albaranes y Facturas:

**Opciones Presupuestos de Venta**

Plazo de Validez de los Presupuestos de Venta:

**Valores por defecto en Facturas de Compra**

Cuenta de compras:

Cuenta de proveedor:

Tipo de IVA:

Tipo RE:  Tipo IRPF:

Estado de Pago Facturas:  Pagada  Pendiente

**Opciones generales**

Avisar stock <= 0:  Permitir stocks negativos:

Generar cuentas:

Prefijo Cliente:

Prefijo Proveedor:

**Datos Correo Electrónico**

Utilizar correo predeterminado (Copia en Elementos Enviados):

Servidor de Correo:  Port:

Usuario:

Password:

Tipo Autenticación:

Confirmar recepción:

Enviar copia a (CC.):

Desactivar la Generación de Facturas de Venta en Servitec:

Para usar la facturación de ClassicGes 6 activaremos la opción indicada

Disponemos de información nueva en las siguientes tablas:

## CLIENTES

En la ficha de cliente nos indicará el código de cliente en **ClassicGes 6**. Si deseamos que un cliente en particular no se exporte, introduciremos el valor **-1**.

Nombre/Valor Búsqueda:

Razón Social:

Calle:

Distrito:  Ciudad:

Provincia:  NIF:

Fecha Alta:  Fecha Baja:

Número de Póliza:

NID:

---

## PROVEEDORES

En la ficha de proveedor nos indicará el código de proveedor en **ClassicGes 6**. Si deseamos que un proveedor en particular no se exporte, introduciremos el valor **-1**.

Nombre/Valor Búsqueda

Razón Social

Calle

Distrito Ciudad  
28320 PINTO

Provincia MADRID NIF

Fecha Alta 01/12/2009 Fecha Baja NID 1

---

## AGENCIAS

En la tabla de agencias nos indicará el código de agencia de transportes en **ClassicGes 6**. Si deseamos que una agencia en particular no se exporte, introduciremos el valor **-1**.

AGENCIA	ULTIMA_MODIFICACION	NID
AGENCIA PPCF	30/11/2024 19:20:51	2
AZCAR	30/11/2024 19:20:51	3
AZCAR DEBIDOS	30/11/2024 19:20:51	4
AZCAR REEMBOL	30/11/2024 19:20:51	5
BUITRAGO	30/11/2024 19:20:51	6
CHRONOEXPRES	30/11/2024 19:20:51	12
CONSULTAR	30/11/2024 19:20:51	7
CORREOS	30/11/2024 19:20:51	8
CORREOS EXPRES	30/11/2024 19:20:51	9

---

## COMERCIALES

En la ficha de comerciales nos indicará el código del comercial en **ClassicGes 6**. Si deseamos que un comercial en particular no se exporte, introduciremos el valor **-1**.

Comercial Comisión NID 2

Nombre

Calle

Distrito Ciudad

Provincia NIF

Datos de Contacto

Teléfono Domicilio Teléfono Oficina

FAX

E-mail

## FORMAS DE PAGO

En la tabla de formas de pago se nos indicará los códigos de las formas de pago en **ClassicGes 6**. Si deseamos que una forma de pago en particular no se exporte, introduciremos el valor **-1**.

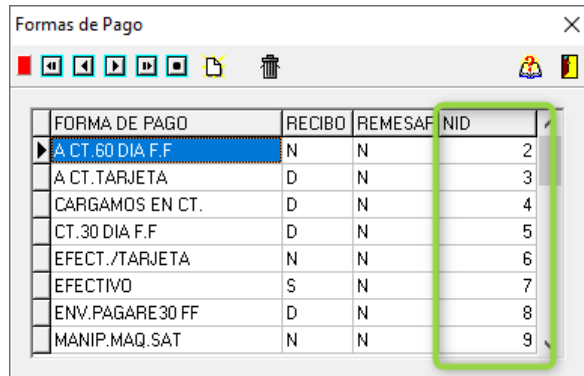

FORMA DE PAGO	RECIBO	REMSAF	NID
A CT. 60 DIA F.F	N	N	2
A CT. TARJETA	D	N	3
CARGAMOS EN CT.	D	N	4
CT. 30 DIA F.F	D	N	5
EFFECT./TARJETA	N	N	6
EFFECTIVO	S	N	7
ENV. PAGARE 30 FF	D	N	8
MANIP. MAQ. SAT	N	N	9

## ARTICULOS

En la ficha de artículos se nos indicará los códigos de los artículos en **ClassicGes 6**. Si deseamos que un artículo en particular no se exporte, introduciremos el valor **-1**.

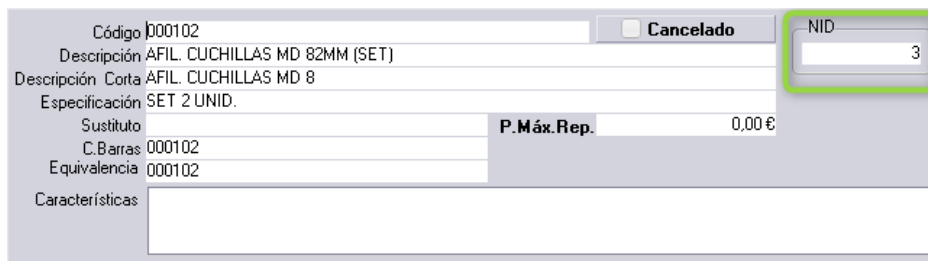

Código 000102  Cancelado NID 3

Descripción AFIL. CUCHILLAS MD 82MM (SET)

Descripción Corta AFIL. CUCHILLAS MD 8

Especificación SET 2 UNID.

Sustituto

C.Barras 000102 P.Máx. Rep. 0,00 €

Equivalencia 000102

Características

## FAMILIAS

En la tabla de familias se nos indicará los códigos de las familias en **ClassicGes 6**. Si deseamos que una familia en particular no se exporte, introduciremos el valor **-1**.



FAMILIA	DESCRIPCION_TPV	PREDEFINIDO1	PREDEFINIDO2	PREDEFINIDO3	PREDEFINIDO4	PREDEFINIDO5	NID
00		BOSCH	SKILL				2
0000BAI		BAIER	STAYER				3
0000CA		CASALS					4
0000CO		CONDENSADORE					5
0000CR		ROAD					6
0000EIN		EIN PORT					7
0000EZ		FASTEN					8
0000FE		FESTOOL					9
0000H		HITACHI IND					10
0000LE		LEGNA					11
0000M		OMER	ATIRO				12
0000R		RODAMIENTOS					13
0000SH		SHAPE					14

Incluir artículos de esta familia en el TPV Imagen TPV

 Cargar Imagen

## ALMACENES

En la tabla de almacenes se nos indicará los códigos de los almacenes en **ClassicGes 6**. Si deseamos que un almacén en particular no se exporte, introduciremos el valor **-1**.

ALMACEN	NOMBRE	ULTIMA_MODIFICACION	NID
01	ALMACEN PRINCIPAL	30/11/2024 19:20:53	2
02	EXCEDENTES	30/11/2024 19:20:53	3
10	USO DE TALLER	30/11/2024 19:20:53	4
30	VIRU	30/11/2024 19:20:53	5
45	SHAPE	30/11/2024 19:20:53	6
RC	RECUPERADOS	30/11/2024 19:20:53	7
RE	RESERVA DE STOCK	30/11/2024 19:20:53	8

## ALBARANES

En la tabla de albaranes se nos indicará los códigos de los albaranes en **ClassicGes 6**. Si deseamos que un albarán en particular no se exporte, introduciremos el valor **-1**.

Número: 60244, Fecha: 30/11/2024, Almacén: ALMACEN PRINCIPAL, Serie de Ventas: FACTURACION 2022, Facturado: 22, Fra.:

Forma de Pago: CONTADO, Días Pago: 0 0 0, Plazos: 0 0 0 0 0

% Dto. 0, % DPP 0, IVA 1, RE 0, Cta Ventas, Banco, IBAN, S/Ref, Ref CG: 1

REPONEMOS MOTOR Y GOMA DE RODILLO

Udes.	Código	Descripción	Precio	Bruto	Dto.	Importe	PEDIDO	OT
1	300100	GOMA + EQUILIBRADO RODILLO	200,00 €	200,00 €	0	200,00 €	0	0
1	21/MOTBFD-100	MOTOR 3VC 1500 BE P.ALTO	295,00 €	295,00 €	0	295,00 €	0	0
1	21/IX-85	CONDENSADOR XENON 85	46,00 €	46,00 €	0	46,00 €	0	0
1	100372	INTERRUPTOR MAGNET. II 40A.	57,00 €	57,00 €	0	57,00 €	0	0
2	R6303RR	RODAMIENTO BOLAS 6303RR	10,87 €	21,74 €	0	21,74 €	0	0
3		Mano de Obra	33,00 €	99,00 €	0	99,00 €	0	0
1		Portes Entrada	7,00 €	7,00 €	0	7,00 €	0	0
1		Portes Salida	8,00 €	8,00 €	0	8,00 €	0	0

Total Bruto: 733,74 €, Descuento: 0,00 €, Dto. Pronto Pago: 0,00 €, Base Imponible: 733,74 €, Cuota de IVA: 154,09 €, Cuota de RE: 0,00 €, Total Líquido: 887,83 €

30/11/2024, 887,83 €, 30/12/1899, 0,00 €, 30/12/1899, 0,00 €, 30/12/1899, 0,00 €, 30/12/1899, 0,00 €

Así mismo, cuando se haya generado desde una reparación, incluirá la referencia del cliente de la misma.

---

## RESUMEN DE CODIGOS

El número del NID puede tomar tres tipos de valores:

<b>NID = -1</b>	<b>NID = 0</b>	<b>NID &gt; 0</b>
El dato no se exporta	Dato pendiente de exportar	Dato exportado y su código